

ingeleon

TÉCNICA & INGENIERÍA



ESPECIALISTAS EN RETAIL & INDUSTRIA



informes@ingeleon.com

michael.minano@ingeleon.com

 965 748 706



ingeleon
TÉCNICA & IN

Somos líderes en el sector Retail de combustibles e hidrocarburos, nos caracteriza el desarrollo integral de proyectos, ejecución de obras, consultorías y servicios.



CONSULTORÍAS



"Reunimos nuestros años de experiencia a tu servicio".

METODOLOGÍA DE TRABAJO



Nos especializamos en cinco pilares. Diagnosticamos y detectamos problemas, proponemos soluciones y acciones para resolverlos.

1



Financiero Operativo

Estrategias orientadas a alcanzar los objetivos económicos.

¿Cómo?

- Control de valores.
- Control de operaciones.
- Evaluación de Riesgos Económicos.

Impacto Positivo

- Reducción de costos.
- Eficiencia en uso de recursos.
- Reducción de riesgos de sanciones / multas.



2



Comercial

Acciones para incrementar volumen de venta y cuota de participación de mercado.

¿Cómo?

- Evaluación de procesos comerciales.
- Estudio de mercado.
- Revisión de imagen de infraestructura, promociones y atención al cliente.

Impacto Positivo

- Crecimiento de volumen de ventas.
- Fidelización de clientes y posicionamiento de marca.
- Detección de hallazgos.

3



Procesos y Seguridad

Prevención y control de de procesos para evitar riesgo en personas y medioambiente.

¿Cómo?

- Evaluación de riesgos operativos y administrativos.
- Evaluación de tipo de ventas existentes.
- Revisión de instalaciones.

Impacto Positivo

- Mantener el control de todas las operaciones.
- Reducción de incidencias.
- Evitar riesgos de sanción en aspectos de seguridad ocupacional y ambiental.

4

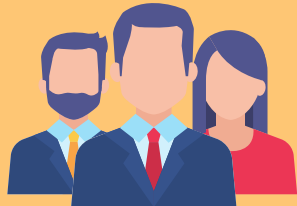

Aprendizaje y Desarrollo

Repotenciamos habilidades, aptitudes y actitudes de tus colaboradores.

¿Cómo?

- Identificar necesidad y capacitación de personal.
- Evaluación de funciones según puesto de trabajo.
- Revisión de políticas de seguridad ocupacional.

Impacto Positivo

- Reducir la rotación de personal, reteniendo a buenos elementos.
- Gestionar perfiles según puesto de trabajo.
- Cumplimiento de normas y políticas establecidas.

5



Mantenimiento

Nuestro objetivo es la prevención de incidentes y accidentes.

¿Cómo?

- Revisión de instalaciones, maquinaria y equipos.

Impacto Positivo

- Mantener 100% la calidad de la operación de la E/S.
- Reducción de gastos y costos operativos.
- Mantener la vida útil de las maquinaria y equipos.



MICHAEL A. MIÑANO LAMA

Licenciado en Administración

COMPETENCIAS

- Licenciado de Administración de Empresas de la Universidad Privada Antenor Orrego (La Libertad - Perú).
- Diplomado de Especialización de Habilidades Directivas y Liderazgo - Grupo Tawa (Lima - Perú).
- Manejo de Software SAP, JD Edwards, SIGES, PEC, G5.
- Jefe Zonal de Operaciones Retail Sector Hidrocarburos - Región Norte del Perú - Corporación PRIMAX S.A.
- Coordinador de Desarrollo de Proyectos - Región Norte del Perú - Corporación PRIMAX S.A.
- Jefe Administración empresa Metal Mecánica - METALTRUCK SAC.
- Administrador de Sucursal - ORUS SA (PROSEGUR).

RESUMEN

Michael Miñano es Socio Líder de INGELEON - Gerencia Comercial.

- Ejecutivo Senior con más de 14 años de experiencia en las áreas de Operaciones, Administración y Ventas Retail en empresas del sector de Hidrocarburos (Gas - Petróleo), Seguridad y Metal Mecánica.
- Experto en la implementación estrategias comerciales, de rentabilidad y Desarrollo de Nuevos Negocios.
- Sólido liderazgo de equipos multidisciplinarios, relaciones interpersonales a todo nivel y adaptabilidad.

EXPERIENCIA PROFESIONAL

- Cuenta con una sólida experiencia en la Administración, Gestión Comercial y Operaciones de Estaciones de Servicio a Nivel Nacional. Con ventas anuales de 20MM de galones de Combustibles líquidos, 5MM de galones de GLP y S/ 30 MM en Tiendas Listo.
- Ha liderado más de 42 Estaciones de Servicio PRIMAX SA y 29 Tiendas Listo!, en la Región Norte del Perú (Ancash, La Libertad, Lambayeque, Piura, Cajamarca) y Lima. Obtuvo un resultado de 20% y 10% de crecimiento cada año respectivamente.
- Ha liderado proyectos de mejora de procesos operativos, de control en estaciones de servicios PRIMAX SA.
- Ha participado en proyectos de desarrollo de mejora en Estaciones de Servicio PRIMAX en la región Norte del Perú (ES La Perla, ES Larco, ES Los Postes, ES Unión en Trujillo - ES Santa Elena y ES Quiola en Chiclayo - ES Mega, ES Macarena y ES Lukas en Piura).
- Ha liderado equipo de trabajo de más de 400 personas.
- Experiencia en mejora de la Eficiencia Operativa.
- Experiencia en la creación de estrategias de Pricing en Estaciones de Servicio con la finalidad de incrementar margen. Obtuvo un crecimiento anual de 25% respecto cada año anterior en UAI.
- Experiencia en la identificación de hallazgos y recomendaciones orientadas al fortalecimiento del control y seguridad en estaciones de servicio.
- Experiencia en la revisión del cumplimiento de normativas de las entidades de fiscalización (Osinergmin, Municipalidad, INDECOPI, OEFA y otros).

SUCURSALES INSTITUCIONALES

- ▶ Urb. Ignacio Merino II Etapa D - 14 Piura (Piura)
- ▶ Av. Domingo Orué 565 Interior 301 Block Surquillo (Lima)
- ▶ Calle 8, Residencial Tierra Verde Dpto. 303 Urb. Covicorti (Trujillo)





informes@ingeleon.com

michael.minano@ingeleon.com

www.ingeleon.com



965 748 706